



Câmara Municipal de Mogi das Cruzes
Estado de São Paulo

Av. Vereador Narciso Yague Guimarães, 381 - CEP: 08780-902 - Fone: 4798-9500- Fax: 4798-9583
E-mail: cmmc@cmmc.sp.gov.br

INDICAÇÃO

Nº 1549 /23

APROVADO
Sala das Sessões, em 08/05/2023

Secretária

Indico ao Excelentíssimo Senhor Prefeito, obedecidas as formalidades regimentais, se digne Sua Excelência determinar ao setor competente da municipalidade as providencias que se fizerem necessárias objetivando estudos para construção de praça na área localizada na Vila Madalena DAEE, em frente a Escola Municipal Rural Cid Torquato (Localização -23.568973843166987, -46.2601257490038) com implantação de iluminação, equipamentos de ATI, instalação de bancos, uma quadra de esportes e manutenção no playground já existente no local.

A medida ora solicitada é para atender as reivindicações dos moradores, crianças e idosos do entorno que carece de esporte e lazer e contribuir com uma melhor qualidade de vida dos mesmos.

Plenário Vereador Dr. Luiz Beraldo de Miranda , 08 de maio de 2023.

Iduigues Ferreira Martins

Vereador -PT

Google Maps

Localização : -23.568973843166987, -46.2601257490038



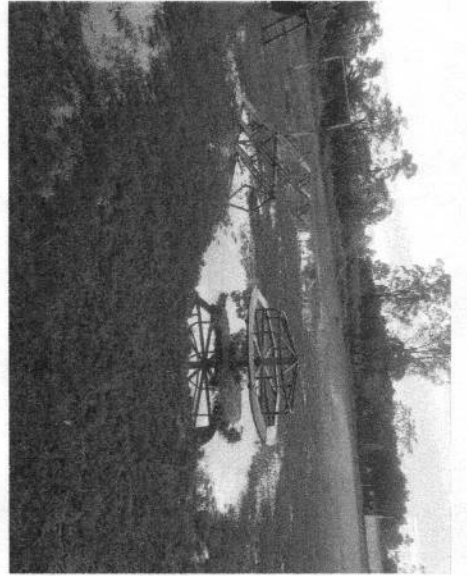

BAIXA ASSINADO PARA ACADEMIA DA 3ª IDADE

1. Maria Cealia de Souza → N° 47
2. Adriana E. Santo Silva → n° 14
3. Sra. Irma Monteiro Felix → n° 14
4. Pires da Munda terceira 14
5. Kalle Muller Gondim 14
6. Cristiane J. Medeiros Santo 12
7. Duce mereno fonceca 12
8. Shirley J. M. Francisco 12
9. Natália M. ~~fonseca~~ Medeiros 12
10. DONIZETI A. FIQUEIREDO 09
11. Gláucia Magal de ~~Costa~~ N° 24
12. PEDRO MIGUEL DA SILVA N° 24
13. JABY Mascil n: 24
14. Dilza Muniz Mascil N° 24
15. MEIRE Ap. de MORSIS OHIRA N° 08
16. BENEDITA BATISTA de MORAIS
17. Roberto MASSAYUKI OHIRA
18. Maria Do Carmo Moreira (Vila Madalena n° 05)
19. Jaceli do Prado N° 05
20. Vilma Aparecida do Prado N° 05
21. Maurilene do Prado n° 05
22. Inês Iselite casa 4
23. Geórgia M. ~~Costa~~ Casa 4
24. Washington de Prado 05
25. Lucilene Faria vs 01
26. Lays Faria Santos vs 01
27. Evelis Augusto Faria ~~Claro~~ vs 01
28. Rute Nade de Souza ~~Claro~~ casa 05
29. Kuan Ferreira ~~Claro~~ casa 05

30. Alexandre Moreira da Silva neto 01
31. Daniela da Silva Inacio 01
32. Maria Isabel S. Silva 01 B
33. Robson F. Ortega 01 B
34. Elana G. Souza 32
35. Rosamond W. dos Santos N=37
36. Juliana Inacio Wernsdorfer N= 19
37. Zilka A L Wernsdorfer N= 19
38. Lucio Abramo Wernsdorfer N= 19
39. ~~Lucio Abramo Wernsdorfer~~ (Luiz Sérgio Wernsdorfer)
40. Viviana Pereira N=21
41. Vivian Rosa Junior N=23
42. Adriana Carla de Moraes N=41
43. Kenady José Pereira N=29
44. Diana Miguel S. Moraes N=42
45. Christine Rosely Leal N=43
46. Karoline Leal de Oliveira N=43
47. Jais Pedro de Oliveira N=43
48. Karina Leal N=43
49. Ricardo J. Veiga
50. Thais Cardoso de Souza Oliveira N=33
51. Selma Wernsdorfer N=33
52. Miriam Anacleto Rufel N=33
53. Raül de Souza N=24
54. Bráulio M. S. Oliveira N=44
55. Izabel Guedes N=50
56. Gilmar de C. Guedes N=50
57. Fabiana de Souza Silva N=47
58. Sonécio Junior N= 50

59. RIZARUA RITA D. GONCALVES Nº 30
60. MARIANA AP DA SIQUEIRA CASA 49
61. MARIO VITOR DE SIQUEIRA CASA 49
62. CRUZELI ALMUDA GONCALVES casa 48
63. Maria Lucia de Jesus - Goyze 47
64. ~~ALBERTO~~ Nº 13
65. BEATRIZ MARCOLINO DA SILVA Nº 10 B
66. Silvia Amare Chua nº casa 03
67. Marimalva Gomes L. Gófa casa 07
68. JOSE LUIZ JOSÉ 07
69. FERNANDES MOREIRA DOS SANTOS
70. Adson Mariano Rodrigues 38 B
71. Victor Moreira Rodrigues 38 B
72. DOMINGOS DOS SANTOS 38
73. Paula Oliveira de Taramundo Moraes. nº 29 Jardim
74. Guilherme de Jesus Gomes Moraes nº 29 Jardim
75. JANEIRA Sentes de Lomen Nº 18
76. CRISTAL WIDWIZ OLIVEIRA Nº 35
77. Otávio Augusto Pereira da Silva Nº 36
78. matheus melis dos Santos
79. DICE MARIA MELO
80. Ana Paula Pereira
81. Magare Margem Mariano Pereira

Ubd. por

93197 2308 - notado